汉中市南郑区禁止开垦陡坡地范围图

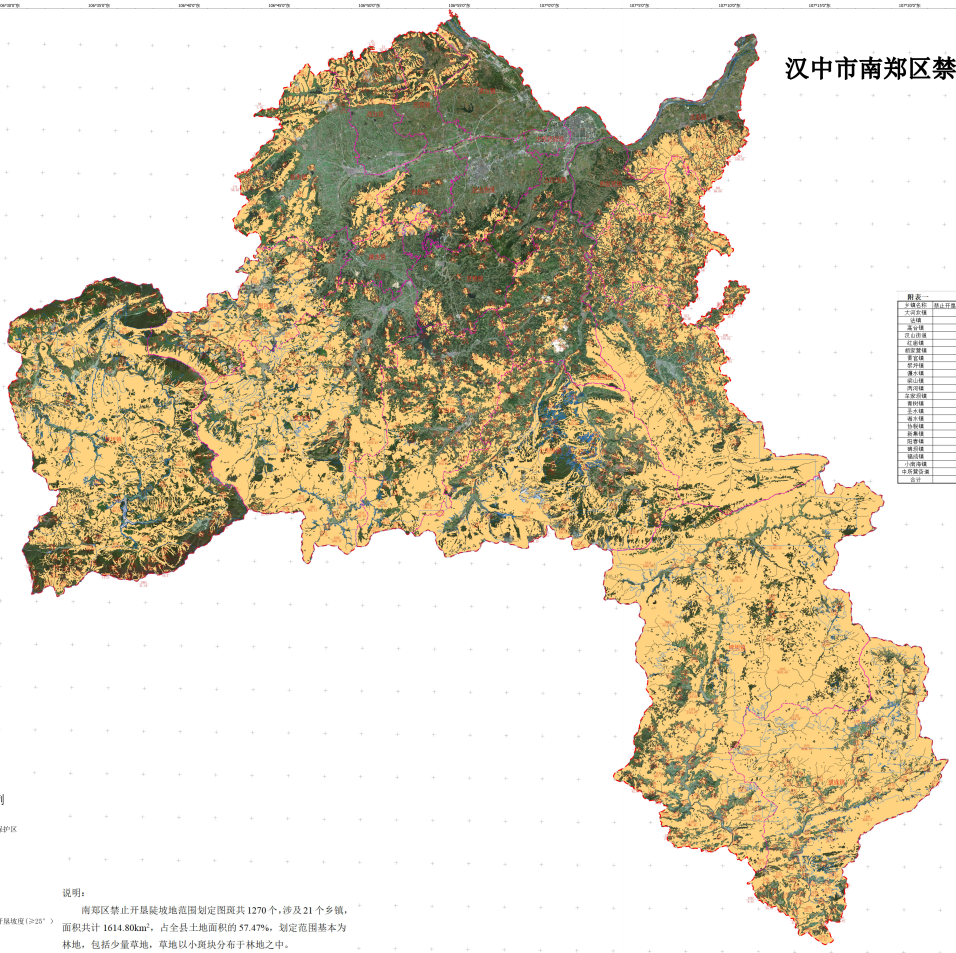

N

附表一　　南郑区禁止开垦陡坡地面积统计表

乡镇名称	禁止开垦陡坡地面积（hm²）	国土面积（km²）	备注
大河坝镇	246.88	43.37	
法镇	1603.91	180.04	
高台镇	1130.90	50.67	
石山坪镇	451.25	57.41	
红庙镇	8346.37	153.69	
相国寺镇	1202.82	44.40	
青铜镇	17946.30	260.10	
忠孝镇	21697.93	366.56	
濂水镇	417.68	25.77	
梁山镇	387.42	37.33	
两河镇	6408.25	104.22	
菩提街镇	2816.58	90.35	
青树镇	860.33	38.39	
圣水镇	2482.27	65.83	
南午镇	5244.81	87.73	
协税镇	672.62	30.34	
新集镇	4855.58	131.72	
岳墓镇	956.27	43.36	
麻柳镇	37527.28	462.23	
福成镇	20738.24	241.78	
小南海镇	14176.87	241.13	
中药园区	0.00	8.60	
合计	161479.33	2809.75	

图例

- 生态保护区
- 县界
- 镇界
- 禁止开垦坡度（≥25°）

说明：

南郑区禁止开垦陡坡地范围划定图斑共 1270 个，涉及 21 个乡镇，面积共计 1614.80km²，占全县土地面积的 57.47%，划定范围基本为林地，包括少量草地，草地以小斑块分布于林地之中。

0 1.252.5 5 7.5 10 千米